ACTO del 65 aniversario UNA FIESTA POPULAR

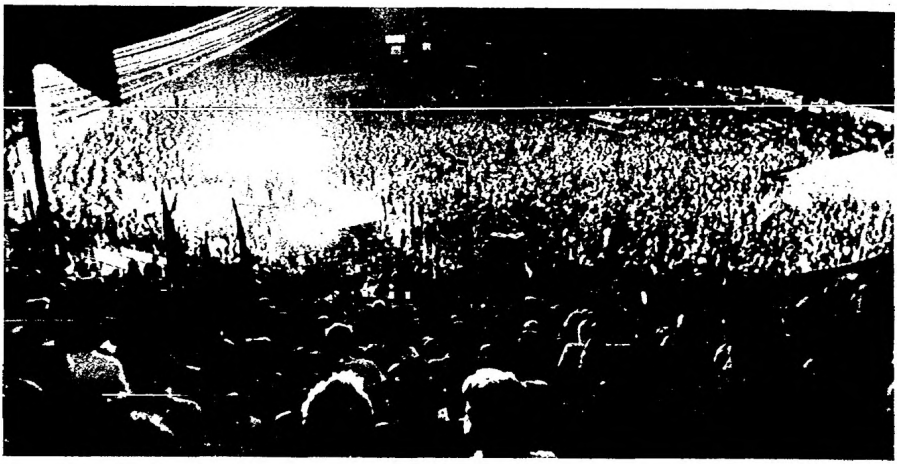

El PCU, luego de 12 años de terribles persecuciones, DESBORDO TOTALMENTE el CILINDRO MUNICIPAL, (el mayor estadio cerrado del país).

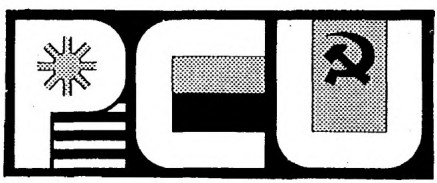

Asunto
DEP. N
25/7/86
PROCESADO
FE

018

8602000

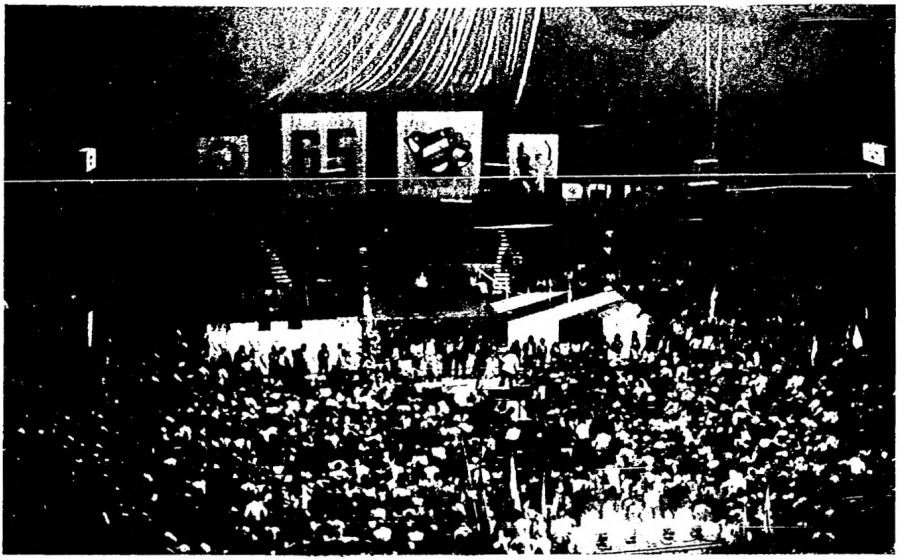

19 al 22 de diciembre

CONFERENCIA NACIONAL del P.C.U.

Pcio. Peñarol

Asunto

DEP. I
25/7/86
PROCESADO

8602000

Si Ud. es un obrero, empleado, trabajador rural, desocupado, un jubilado, un estudiante, un profesional o una ama de casa o un pequeño productor, un profesor o un maestro, un artista o artesano.

Si Ud. no vive de la especulación, del trabajo ajeno, si no se enriqueció durante la dictadura, no está involucrado en crímenes contra el país y contra su pueblo, si no pretende acallar la voz de los que no piensan como Ud., si no es un agente de una compañía transnacional, o un torturador.

Asiento

DEP. I 25/7/86 PROCESADO

DEP. I PROCESADO

Ud. tiene su partido

EL PARTIDO DE LA RESISTENCIA

Un partido que tiene 65 años de historia, y que los festejó reuniendo en el Cilindro Municipal, el mayor estadio cerrado del país, una multitud inmensa, alegre, combativa, que desbordó ampliamente sus instalaciones.

Un Partido, que desde el mismo día del golpe de estado, estuvo siempre en las primeras filas de la lucha contra la dictadura, por la democracia y la libertad.

- En la huelga general
- En la resistencia clandestina, distribuyendo su prensa, organizando la protesta popular contra los atropellos.
- Organizando los sindicatos, las asociaciones estudiantiles, las cooperativas, las comisiones vecinales, o las asociaciones de artistas. Todo lo que sirviera a la lucha y la unidad de los uruguayos.
- En defensa intransigente del Frente Amplio, en la campaña por la libertad del General Seregni y los demas dirigentes del FA.
- Organizando y animando la campaña internacional de solidaridad con nuestro país y nuestro pueblo en mas de 30 países.
- Luchando por unir a todas las fuerzas democráticas.

POR TODO ESTO, LA DICTADURA SE ENSAÑO CON LOS COMUNISTAS

020

8602000

Detuvo a más de diez mil integrantes del PCU. La mayoría de su comité central.

Allanó todos sus locales, cerró su prensa, torturó y procesó a miles de militantes y dirigentes y a otros los desterró.

Durante casi una década, hizo una campaña sistemática a través de la DINARP de difamación y de mentiras contra los comunistas.

Su objetivo declarado era que "El Partido comunista fuera solo un recuerdo".

Solo un partido profundamente arraigado en la clase obrera, en el pueblo, entre los jóvenes, pudo sobrevivir y fortalecerse ante un ataque tan concentrado y terrible.

HOY EL PCU

Hoy el PARTIDO COMUNISTA DE URUGUAY, luego de 12 años terribles de persecuciones, que le costaron tantas heridas, se presenta ante su pueblo para plantear dos grandes tareas:

1.- CONSOLIDAR LA DEMOCRACIA

La tarea de la hora, es consolidar la democracia, fortalecerla, hacerla patrimonio de todos los uruguayos que lucharon por ella, y en primer lugar, de los trabajadores.

Para esto hay que defender las instituciones republicanas y simultáneamente hay que completar la obra de democratización.

— Terminando con las leyes, decretos y disposiciones represivas de la época de la dictadura, en especial el acta 19.

—Saneando el aparato del estado de los muchos —todavía demasiados— personajes comprometidos con la dictadura, en los servicios de inteligencia, en el Ministerio del Interior, en la enseñanza.

—Actuando enérgicamente contra los que atacan la estabilidad democrática, realizan atentados, amenazas, etc.

—Fortaleciendo y animando la democratización en la prensa y la información, eliminando las costumbres y resabios de utilizar el poder estatal para montar campañas de prensa y de desinformación.

—Y facilitando LA OBRA DE LA JUSTICIA que para bien de los uruguayos, de las muchas familias golpeadas por las desapariciones, las torturas, los abusos, y para CONSOLIDAR LA DEMOCRACIA, debe juzgar de acuerdo a las LEYES VIGENTES Y A LA CONSTITUCION A LOS QUE VIOLARON LOS DERECHOS HUMANOS, A LOS QUE ESTAFARON AL PAIS, Y LUCRARON CON LA MISERIA Y EL EMPOBRECIMIENTO DE LA MAYORIA DE LOS ORIENTALES.

¡¡DEMOCRACIA ES TAMBIEN JUSTICIA!!

Asunto
DEP. 25/3/86
PROCESADO
FE

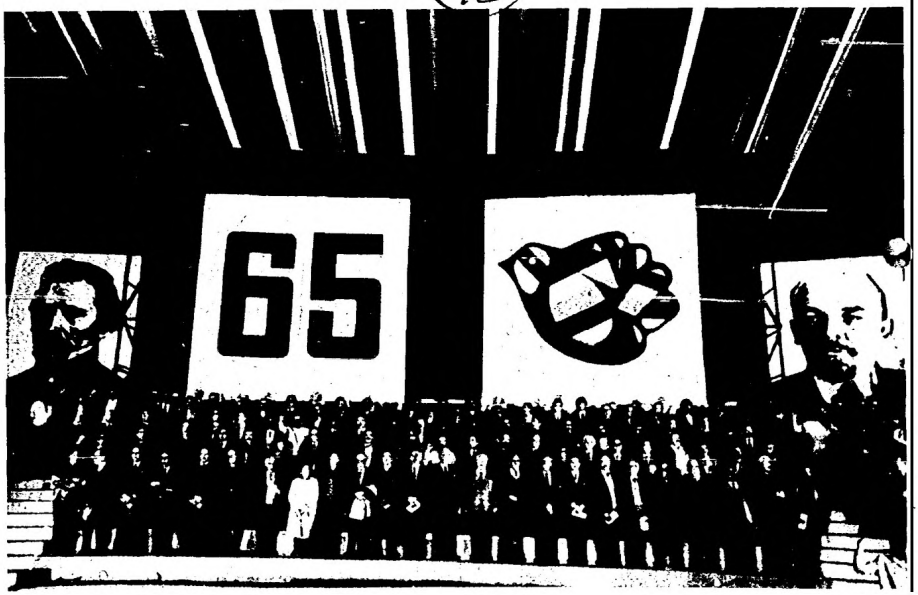

El hermoso estrado, ocupado por el Comité Central del PCU y personalidades del Frente Amplio, encabezadas por el Dr. Juan José Crottogini, del movimiento obrero, estudiantil y popular.

8602000

En el estrado, de izq. a derecha, Jaime Pérez y Rodney Arismendi. En segunda fila, Juan Angel Toledo el diputado Andrés Toriani y Thelman Borges.

Al fondo, las figuras de Marx, Engels, Sandino, el Che y Salvador Allende. Aspecto del público cantando el Himno Nacional.

022

2.- AVANZAR EN DEMOCRACIA

No alcanza con consolidar la democracia, hay que avanzar, progresar, reconstruir el país que la dictadura desvastó.

¡EN DEMOCRACIA HAY SOLUCIONES!

Nuestro acto en el Cilindro Municipal, y los actos que realizamos en los departamentos del interior, son un mensaje de esperanza, de confianza en el futuro de la patria, y de lucha.

PORQUE EN DEMOCRACIA HAY SOLUCIONES

Para ello debemos romper definitivamente con la política del FMI, que es la misma política que aplicó la dictadura y que destruyó el URUGUAY.

Por eso los comunistas apoyamos con entusiasmo el programa de soluciones que levanta el PIT CNT, los pequeños productores, las cooperativas y que ha hecho suyo también el FA.

Un programa de AUMENTO DE SALARIOS Y PASIVIDADES —de REACTIVACION DE LA INDUSTRIA NACIONAL EN TODO EL PAIS — DE CONGELACION DE PRECIOS DE LA CANASTA FAMILIAR — PLAN NACIONAL DE VIVIENDA — SISTEMA UNICO NACIONAL DE SALUD — PRESUPUESTO JUSTO PARA LA ENSEÑANZA, PARA LA SALUD,

8602000

PARA INVERSIONES PUBLICAS QUE DEN TRABAJO Y DESARROLLEN LA INFRAESTRUCTURA NACIONAL.

·UN PLAN DE SOLUCIONES POSIBLES, REALISTAS. QUE PUEDE SER APLICADO POR UN GOBIERNO QUE SE PROPONGA RECONSTRUIR EL PAIS EN DEMOCRACIA.

Para este plan de soluciones, para que todos aquellos que ESTEN REALMENTE DISPUESTOS A ELABORAR EN CONJUNTO, ESTE PLAN NACIONAL DE RECONSTRUCCION, es que los comunistas apoyamos y participamos del diálogo nacional.

Diálogo Nacional, tiene que significar, mejores salarios, un plan de refinanciación que resuelva los problemas de los pequeños y medianos productores y no LOS NEGOCIADOS DE LA BANCA.

Tiene que significar un cambio POSITIVO, para la mayoría de la póblación.

UD ES EL PROTAGONISTA

Nosotros los comunistas no le decimos: "Confíe en nosotros que resolveremos los problemas del país".

NOSOTROS LE DECIMOS, LUCHEMOS, ACTUEMOS, JUNTOS TODOS LOS URUGUAYOS COMO LO HICIMOS EN LA LUCHA CONTRA LA DICTADURA, Y SEAMOS TODOS PROTAGONISTAS DE LA RECONSTRUCCION DE LA PATRIA Y DEL AVANCE HACIA UNA ALTERNATIVA DE GOBIERNO POPULAR.

Porque el UNICO PROTAGONISTA, de los cambios que el país necesita ES EL PUEBLO URUGUAYO.

Cuando trabaja, cuando estudia, cuando lucha y se moviliza, se une, crea, canta, se divierte o sufre. EL PUEBLO URUGUAYO, VALIENTE, INTELIGENTE, PATRIOTICO Y PROFUNDAMENTE DEMOCRATICO, ESE ES EL PROTAGONISTA.

CON EL MARCHAMOS A CREAR UNA ALTERNATIVA DE GOBIERNO POPULAR.

DE GOBIERNO DEL FRENTE AMPLIO.

PORQUE AVANZAR EN DEMOCRACIA, ES LUCHAR Y CONCERTAR UN PROGRAMA MINIMO DE SOLUCIONES NACIONALES Y POPULARES, Y TAMBIEN ES MOSTRAR AL PAIS QUE SOLO EL FRENTE AMPLIO ES LA SOLUCION DE FONDO A LOS GRANDES PROBLEMAS.

—PORQUE EL PROGRAMA DEL FRENTE AMPLIO ES UN PROGRAMA QUE ATACA LOS MALES PROFUNDOS DEL PAIS. LA DEPENDENCIA DEL IMPERIALISMO

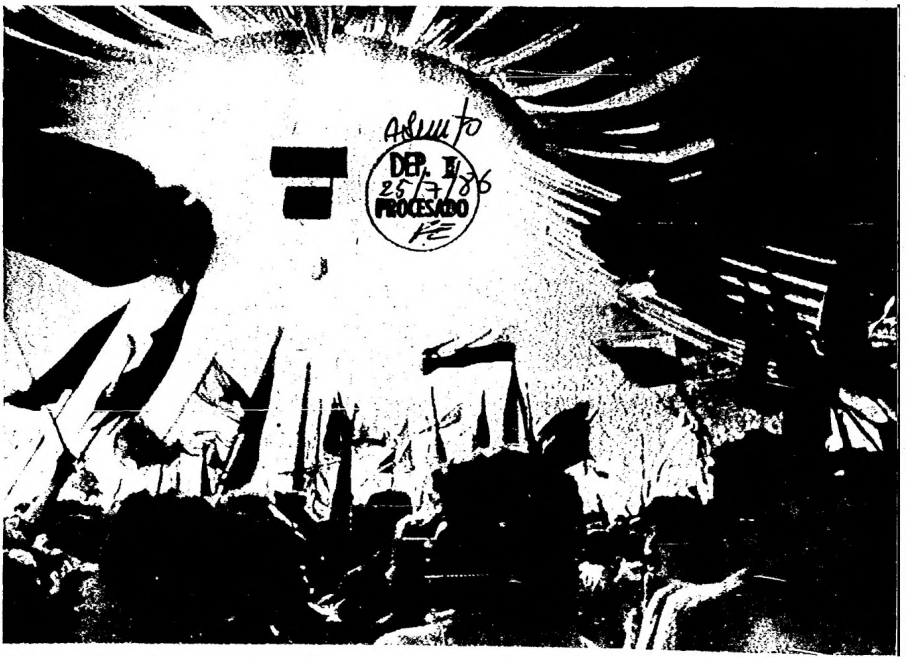

Alegres colores forman un redondel en el techo, mientras las banderas nacionales, del Frente Amplio, del PCU tremolan jubilosas. Fiesta de pueblo, juvenil, entusiasta. . .

023 8602000

NORTEAMERICANO, EN EL PLANO ECONOMICO Y POLITICO. ES SOBERANIA ATACA EL LATIFUNDIO, ESE MAL HISTORICO QUE TANTO A RETRASADO NUESTRO DESARROLLO, Y LAS ENORMES POTENCIALIDADES DEL INTERIOR DEL PAIS Y DEL CAMPO URUGUAYO. ATACA LA BANCA, COMO SISTEMA DE ESPECULACION, DE ENRIQUECIMIENTO A COSTA DEL TRABAJO NACIONAL, PROPONE SU NACIONALIZACION.

—PORQUE EN EL FRENTE AMPLIO EL PUEBLO ES EL PROTAGONISTA. A TRAVES DE SUS COMITES DE BASE, de la plena y democratica participación en todas sus instancias. EL FA ES EL PUEBLO MOVILIZADO. EL FRENTE AMPLIO ES PLURALISMO, ES EL CAMINO URUGUAYO AL SOCIALISMO. PORQUE EL FRENTE AMPLIO, SUS DIRIGENTES, EL GENERAL SEREGNI, SUS PARLAMENTARIOS, HAN MOSTRADO SU COHERENCIA SU FIDELIDAD Y SU ESFUERZO PARA DEFENDER LOS INTERESES NACIONALES Y POPULARES.

Absuelto 25/7/86

POR ESO SOMOS Y SEREMOS SIEMPRE FRENTEAMPLISTAS

POR ESO LOS COMUNISTAS HACEMOS NUESTROS MAXIMOS ESFUERZOS POR FORTALECER EL FRENTE AMPLIO.

024

8602000

UN PARTIDO PROFUNDO Y AUTENTICAMENTE DEMOCRATICO

- Porque pagó un precio enorme por luchar por la democracia y la libertad.
- Porque su vida interna, sus discusiones, el funcionamiento de sus organismos de base (las agrupaciones) o su próxima Conferencia Nacional, son instancias de participación REAL y DEMOCRATICA de todos sus afiliados en las decisiones, en la elección, en la vida del Partido.
- Porque su concepción de la historia, de los cambios sociales, del progreso de la humanidad, es profundamente democrática, con el protagonismo central del pueblo y de la clase obrera.

Cabezas blancas, compañeros de la Vieja Guardia fundadores y militantes de toda la vida, presentes!

Un grupo calificado de artistas, cerró el " cilindrazo". Poco después la muchachada hacía flamear sus banderas, emprendiendo el regreso a los barrios.

UN PARTIDO CON HISTORIA Y CON FUTURO

Tenemos 65 años de historia, muchos martires y héroes en la lucha por la libertad y la patria, por las causas obreras, por defender el salario y la organización sindical, la universidad y la cultura, y la solidaridad con otros pueblos hermanos.

Somos un Partido joven, con miles y miles de jóvenes que ingresan a nuestras filas, porque somos una fuerza del futuro.

Porque luchamos por un país mejor, donde sus hombres y mujeres puedan vivir decentemente del fruto de su trabajo, donde no haya desocupación, donde cada uno pueda cumplir con sus aspiraciones y su vocación.

Un país, de paz, de justicia, de libertad plena y total.

Un país, donde nadie vive del trabajo de otro hombre.

Un URUGUAY solidario, que no solo satisfaga las necesidades materiales de sus pobladores, de todos sus habitantes, sino que también permita una nueva forma de convivencia, de avance y progreso cultural y social.

ESTE ES SU PARTIDO

Ud. participará junto a nosotros. COMO UN PROTAGONISTA de su futuro. Ud. participará de la hermosa obra de reconstruir la patria, y de cambiarla para que progrese, para hacerla más independiente, mas soberana, más justa y más libre.

PARTICIPE JUNTO A TODOS NOSOTROS EN SU PARTIDO

EL PARTIDO DE LA CLASE OBRERA Y DE LA RESISTENCIA

UN PARTIDO CON HISTORIA

UN PARTIDO DEL FUTURO

PARTICIPE EN LAS ASAMBLEAS Y ACTIVIDADES DEL PCU,

INCORPOREse

Asunto DEP. I 25/4/84 PROCESADO

UN GRAN PARTIDO URUGUAYO FRENTEAMPLISTA Y COMUNISTA

ESTE MATERIAL CUESTA MUCHO ESFUERZO, NO LO TIRE NI LO GUARDE DESELO A OTRO CIUDADANO. GRACIAS.

8602000 C.N.P. PCU

025